

# TUTORIAL MENDAFTAR UJIAN SKRIPSI PERALIHAN DARI SMARTCAMPUS KE SSO (SIPLTA)

1. Buka laman <https://sso.uinsatu.ac.id/login>, kemudian pilih **SIPOLTA**

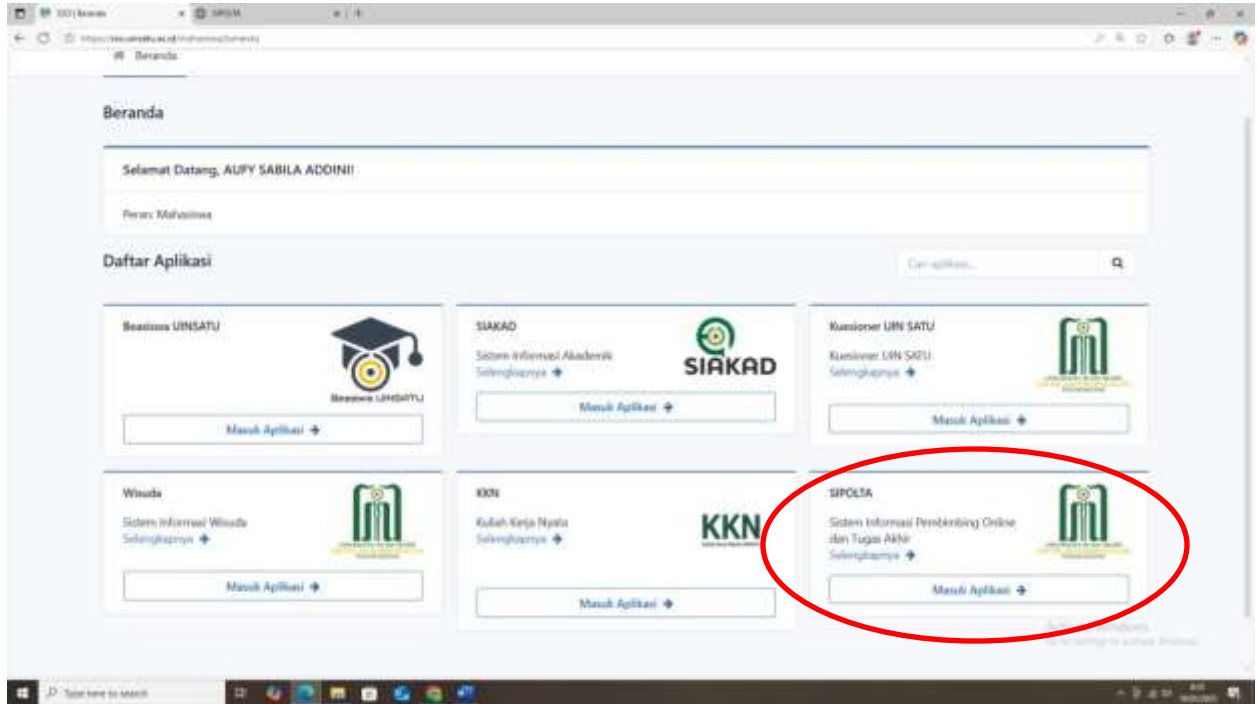

2. Pilih menu **Ujian**

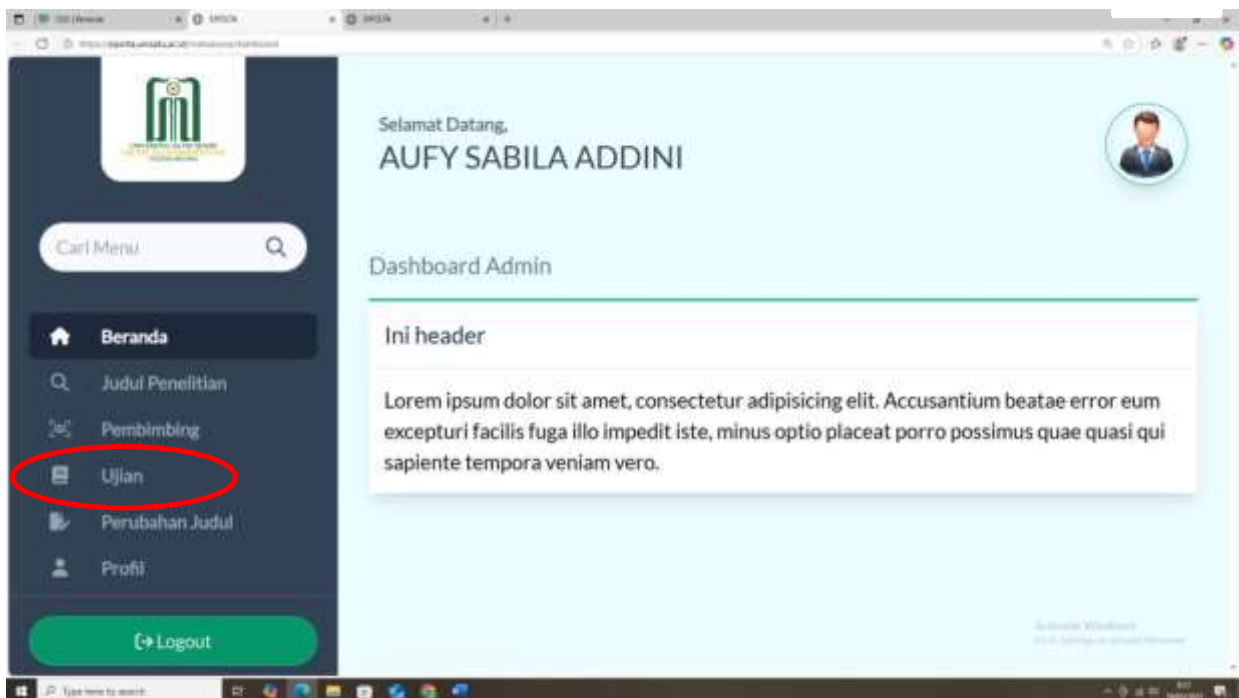

3. Silahkan pilih **Ujian Sempro** dan **Ujian Komprehensif** di *sincron* terlebih dahulu, dengan klik “**detail ujian**” dan klik “**Ambil Data dari SC**”

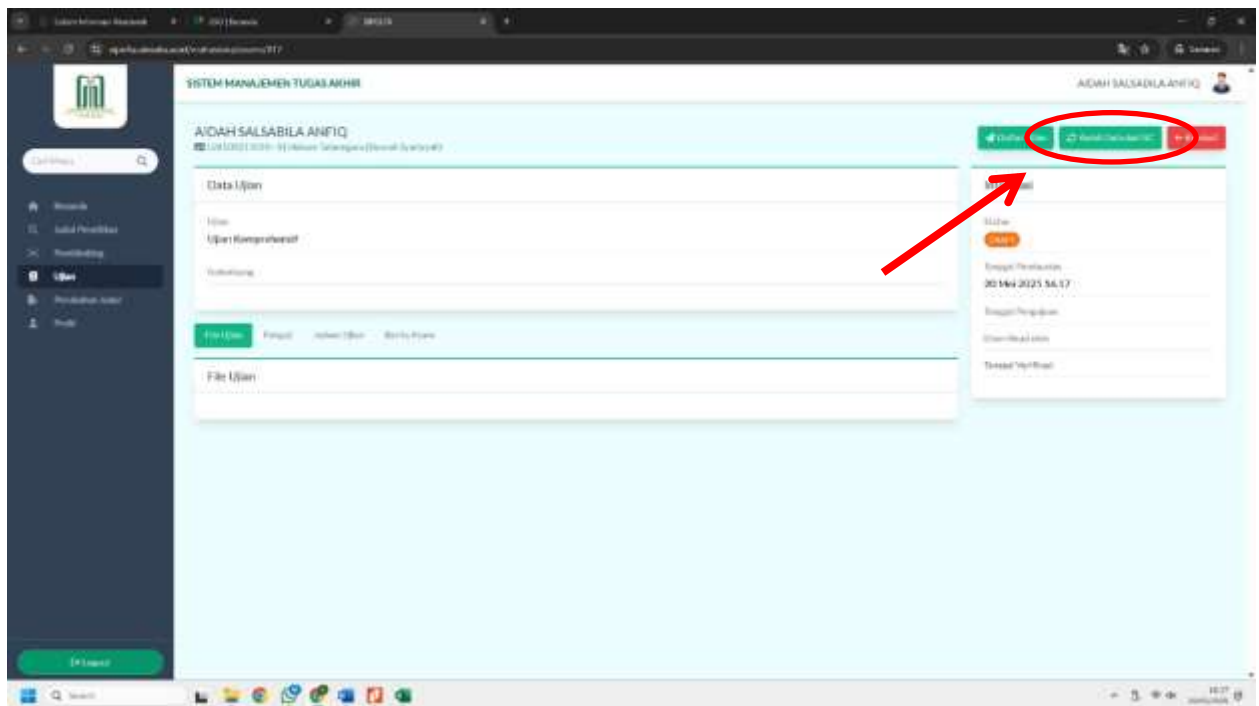
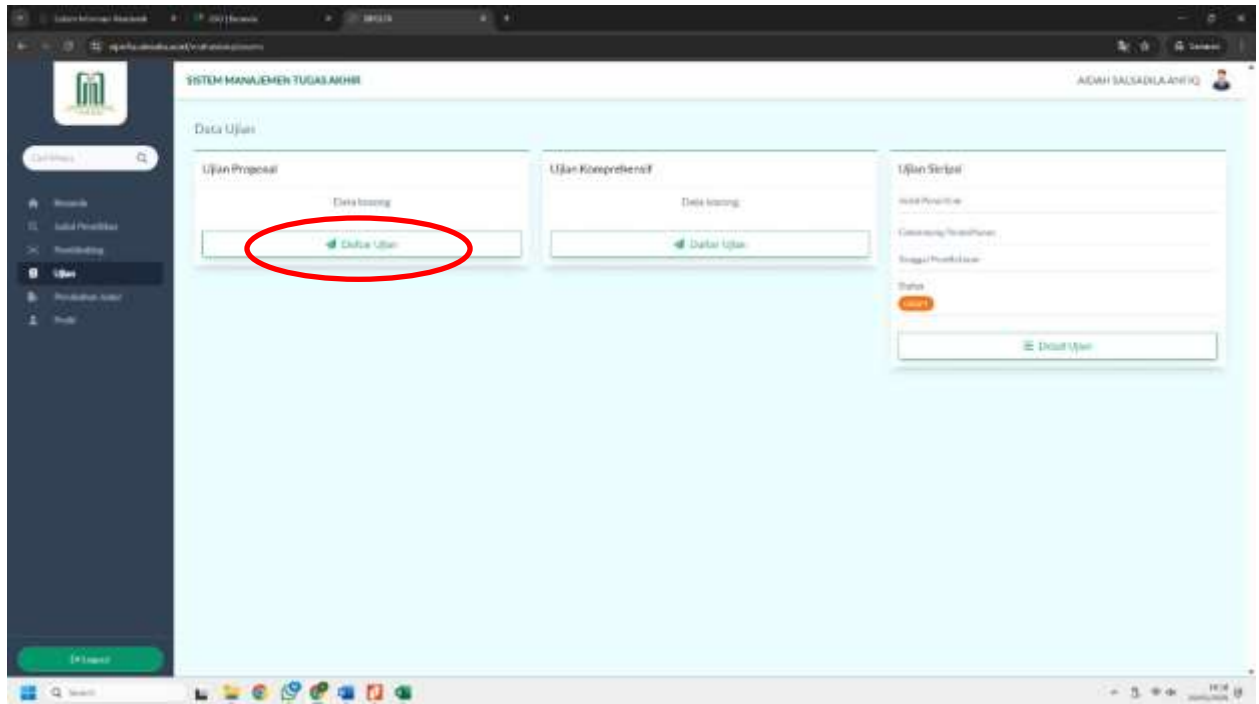

4. Pastikan seluruh data yang ada di Smartcampus sudah terkirim/*sincron* ke **SIPOLTA**

5. **Apabila terdapat kendala** seperti di bawah ini, maka pastikan bahwa status ujian di Smartcampus sudah berstatus **LULUS**. Jika belum berstatus lulus, silahkan konfirmasi ke penguji untuk diinput nilai dan mengubah status menjadi Lulus dari Smartcampus

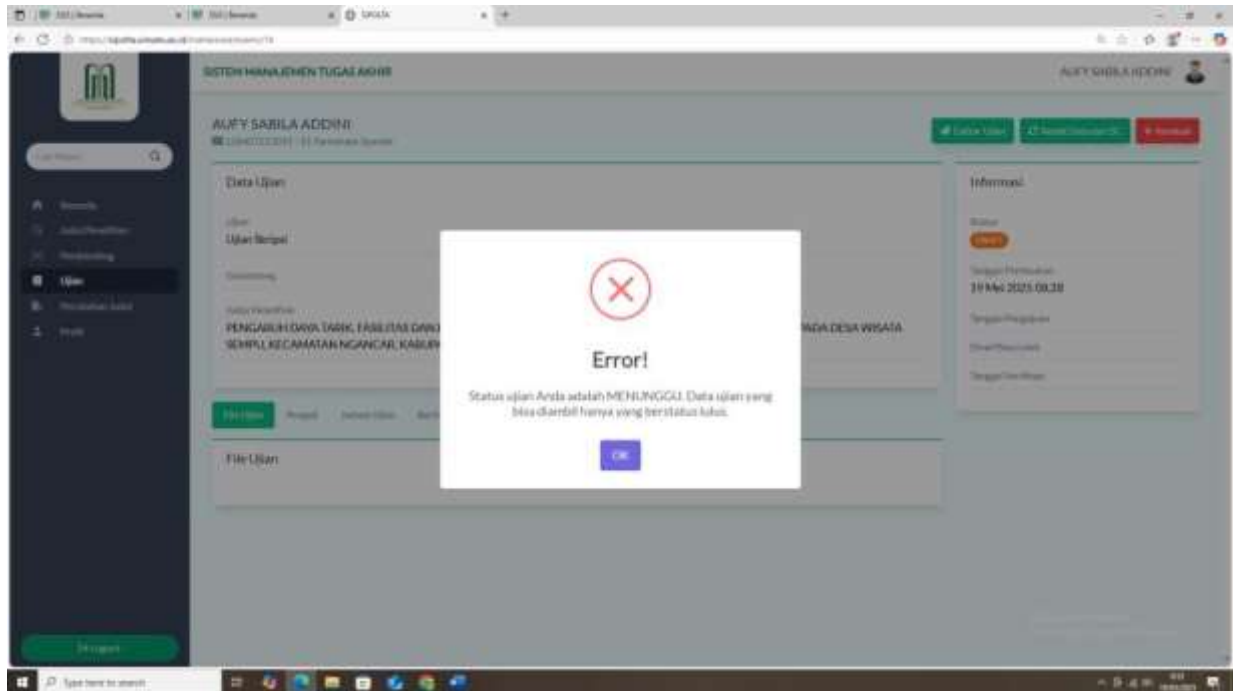

6. **Jika tidak terdapat kendala** pada saat pemindahan data ujian dari Smartcampus ke SIPOLTA, silahkan melanjutkan pendaftaran Ujian dengan unggah **Dokumen Persyaratan**, selanjutnya pilih **“Daftar Ujian”**

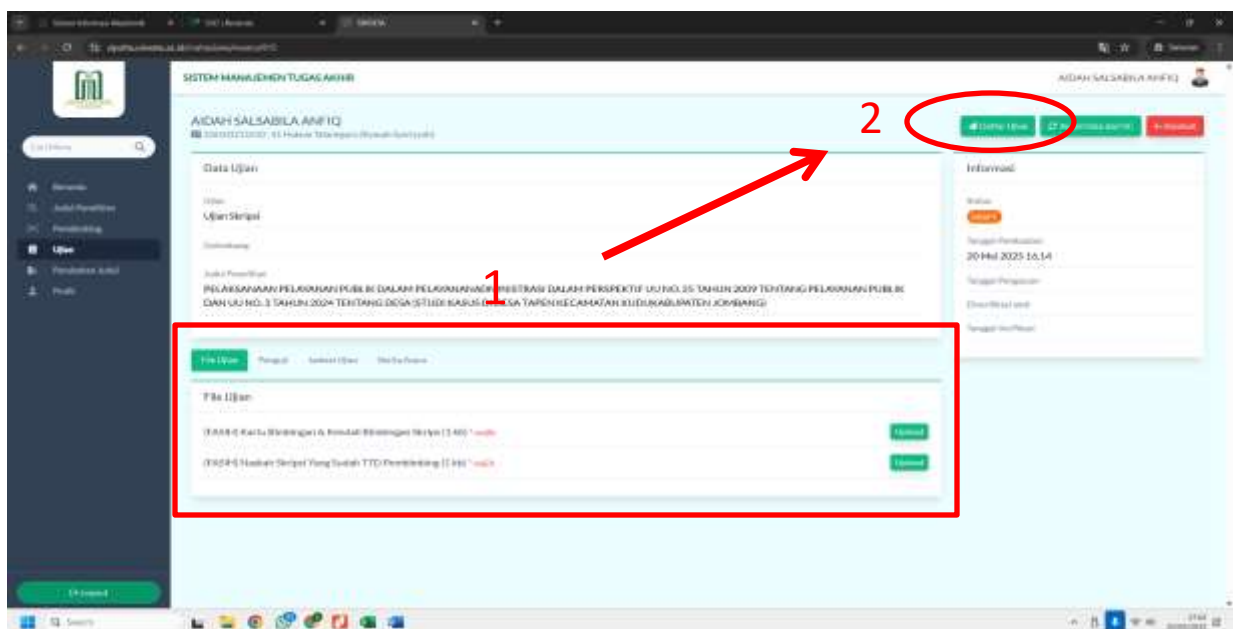

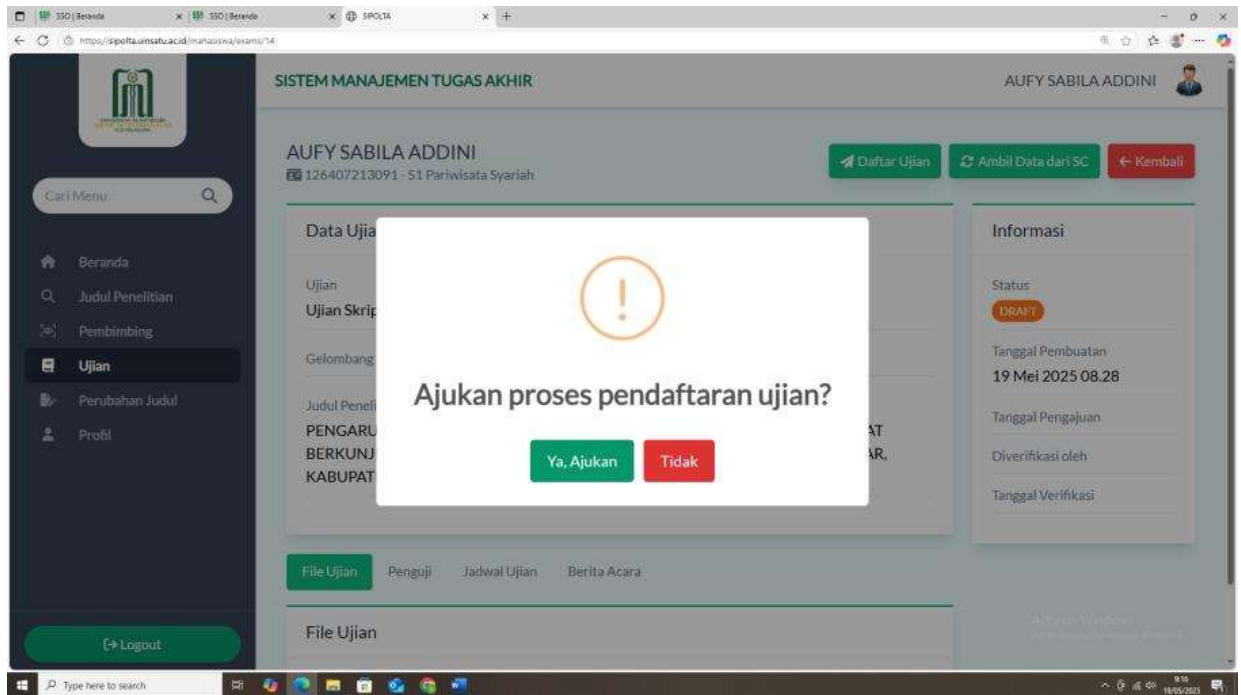

7. Jika pendaftaran “SUKSES”, pastikan status pendaftaran ujian menjadi “MENUNGGU”

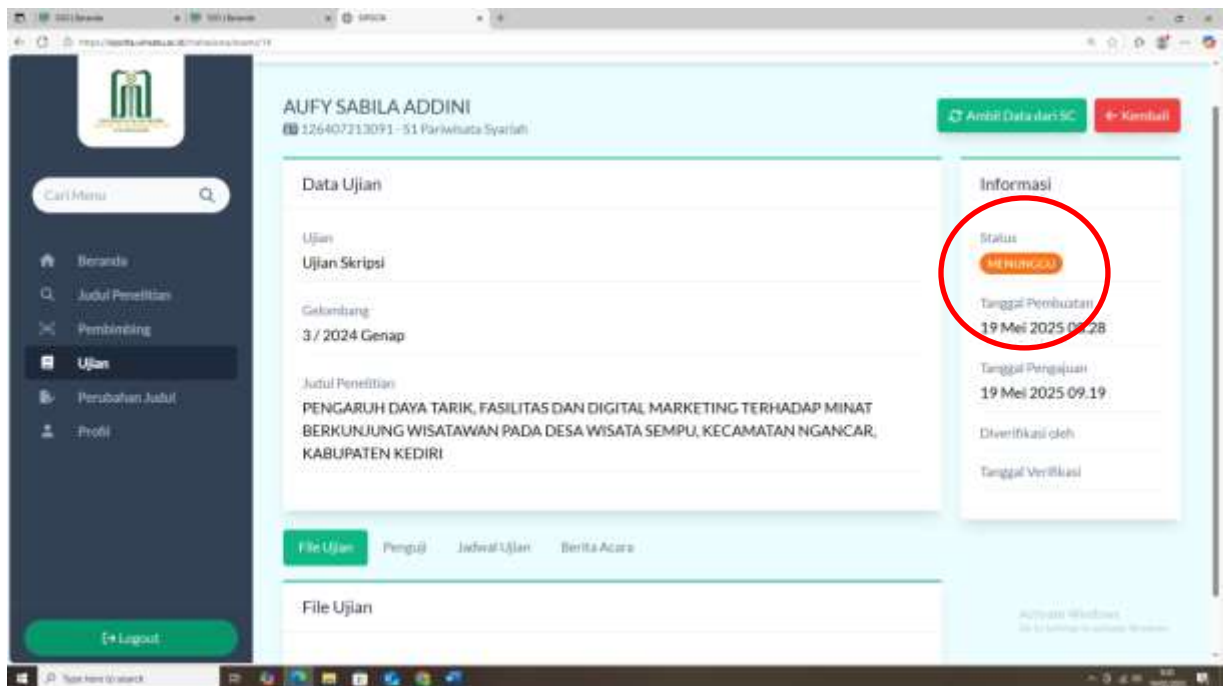

8. Pendaftaran ujian skripsi selesai dan akan dijadwalkan berikutnya.  
Terima kasih.